

Integrierter Regionalplan

Festlegungskarte

Entwurf 2022

Stand: Beschluss der 38. Regionalversammlung
am 22. Juni 2022

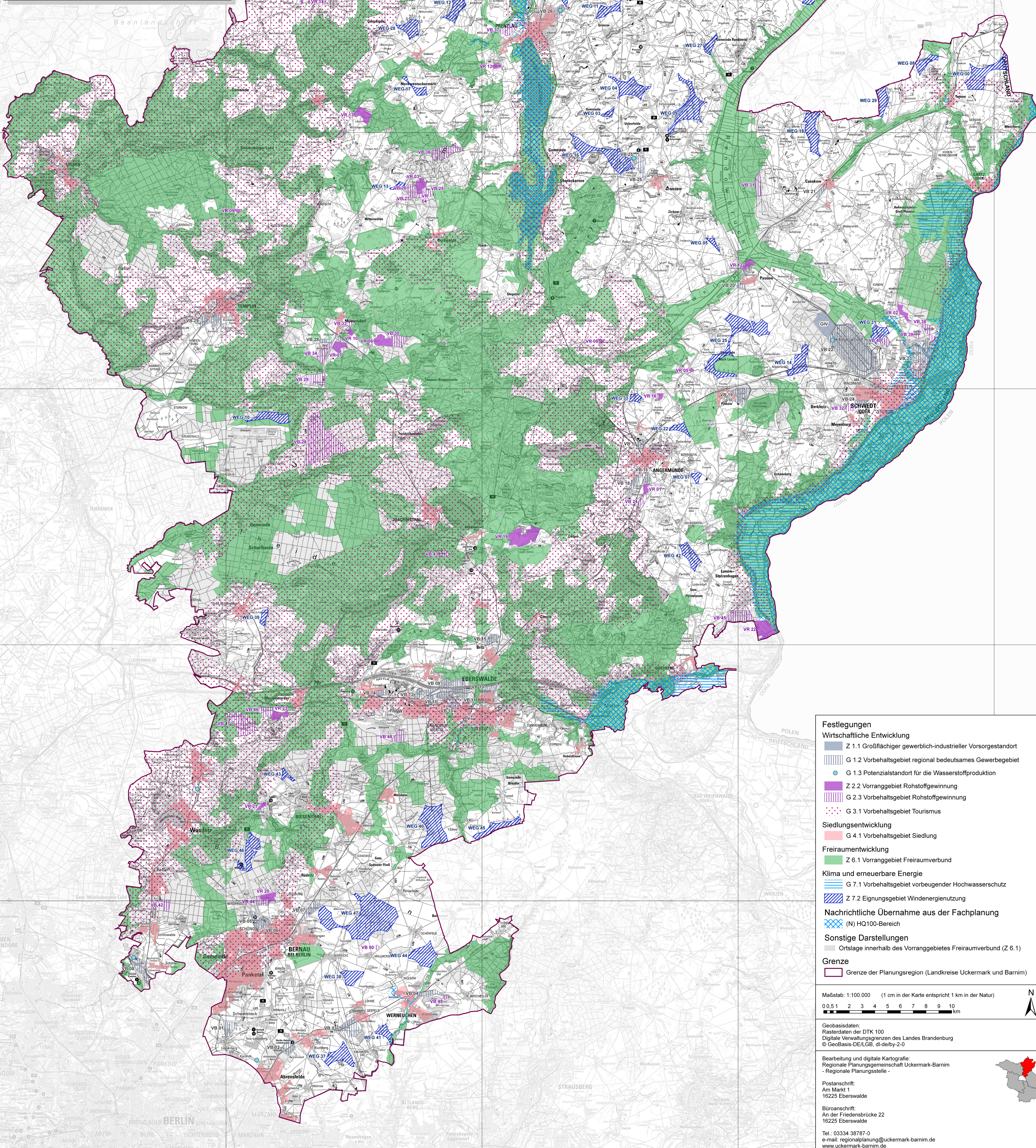
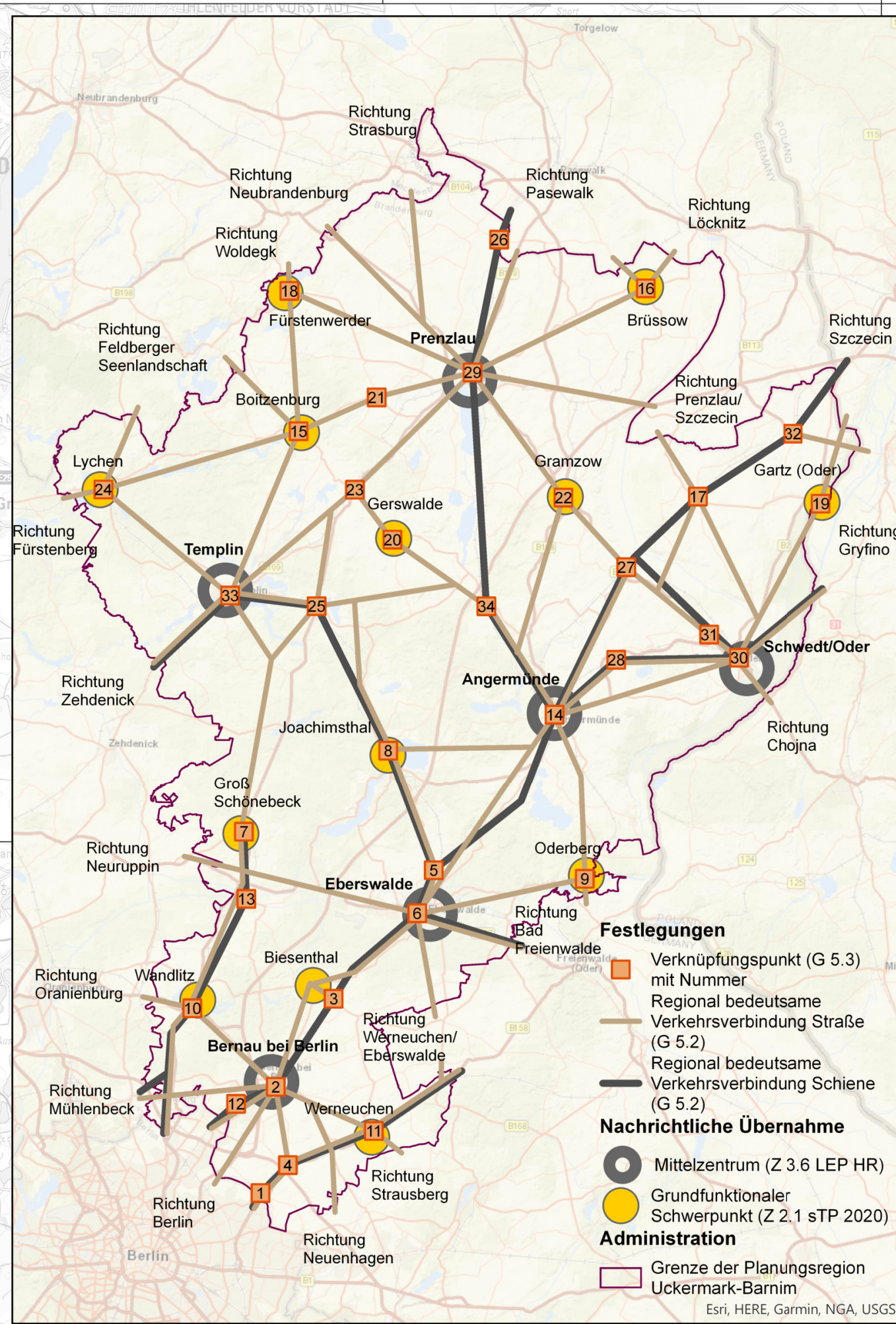

Festlegungen	
Wirtschaftliche Entwicklung	
	Z 1.1 Großflächiger gewerblich-industrieller Vorsorgestandort
	G 1.2 Vorbehaltsgebiet regional bedeutsames Gewerbegebiet
	G 1.3 Potenzialstandort für die Wasserstoffproduktion
	Z 2.2 Vorranggebiet Rohstoffgewinnung
	G 2.3 Vorbehaltsgebiet Rohstoffgewinnung
	G 3.1 Vorbehaltsgebiet Tourismus
Siedlungsentwicklung	
	G 4.1 Vorbehaltsgebiet Siedlung
Freiraumentwicklung	
	Z 6.1 Vorranggebiet Freiraumverbund
Klima und erneuerbare Energie	
	G 7.1 Vorbehaltsgebiet vorbeugender Hochwasserschutz
	Z 7.2 Eignungsgebiet Windenergienutzung
Nachrichtliche Übernahme aus der Fachplanung	
	(N) HQ100-Bereich
Sonstige Darstellungen	
	Ortlage innerhalb des Vorranggebietes Freiraumverbund (Z 6.1)
Grenze	
	Grenze der Planungsregion (Landkreise Uckermark und Barnim)

Maßstab: 1:100.000 (1 cm in der Karte entspricht 1 km in der Natur)

0 0,5 1 2 3 4 5 6 7 8 9 10 km

Geobasisdaten:
Rasterdaten der DTK 100
Digitale Verwaltungsgrenzen des Landes Brandenburg
© GeoBasis-DE/LGB, di-de/by-2-0

Bearbeitung und digitale Kartografie:
Regionale Planungsgemeinschaft Uckermark-Barnim
- Regionale Planungsstelle -

Postanschrift:
Am Markt 1
16225 Eberswalde

Büroanschrift:
An der Friedensbrücke 22
16225 Eberswalde

Tel.: 03334 38787-0
e-mail: regionalplanung@uckermark-barnim.de
www.uckermark-barnim.de

